

Strassenverkehrs­zählung Fehraltorf (ZH2291), Kemp­ttal­strasse (Route Nr. 345) (2291)

Daten 2024

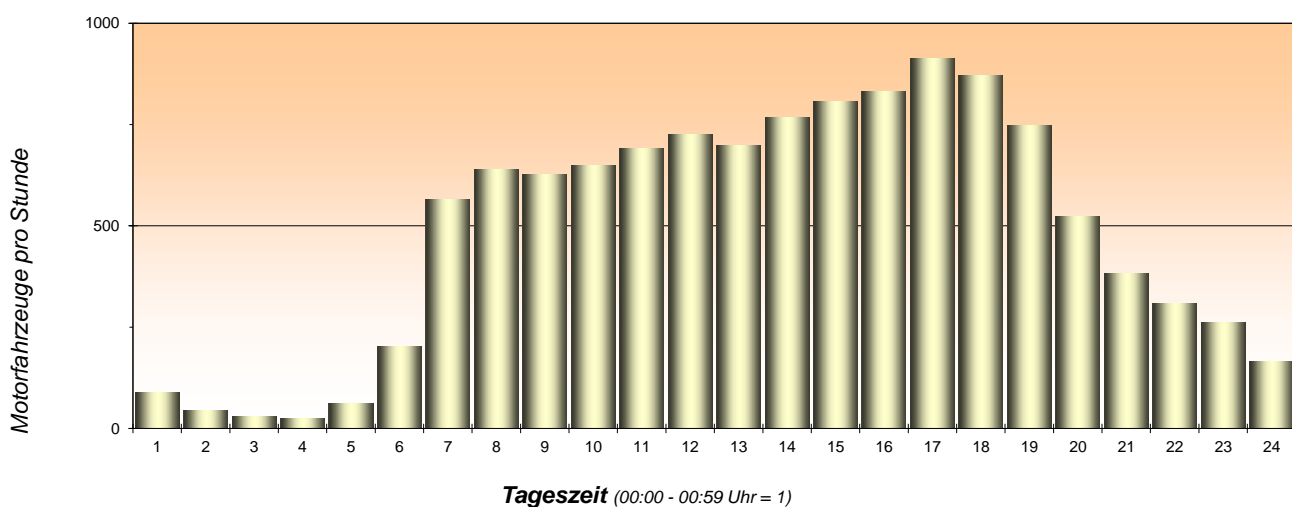

Motorfahrzeuge pro Stunde (mittlerer Stundenwert über alle Tage des Jahres)



	1	2	3	4	5	6	7	8	9	10	11	12	13	14	15	16	17	18	19	20	21	22	23	24
Querschnitt	88	45	30	25	62	202	565	638	627	649	690	724	699	767	806	831	912	871	748	524	381	308	260	165
Winterthur	42	21	14	12	31	108	313	336	312	314	340	363	349	383	394	423	461	437	361	262	192	154	125	79
Hinwil	46	24	15	13	31	95	251	302	314	335	351	362	350	384	412	408	451	434	386	262	189	154	136	86

Strassenverkehrszählung Fehraltorf (ZH2291), Kempptalstrasse (Route Nr. 345)

Daten 2024

Die wichtigsten Verkehrsangaben





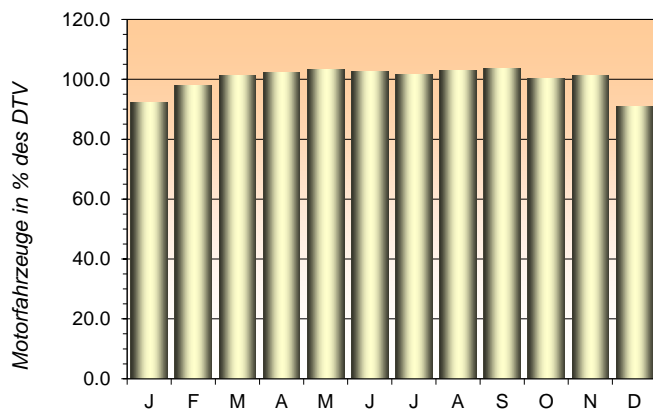



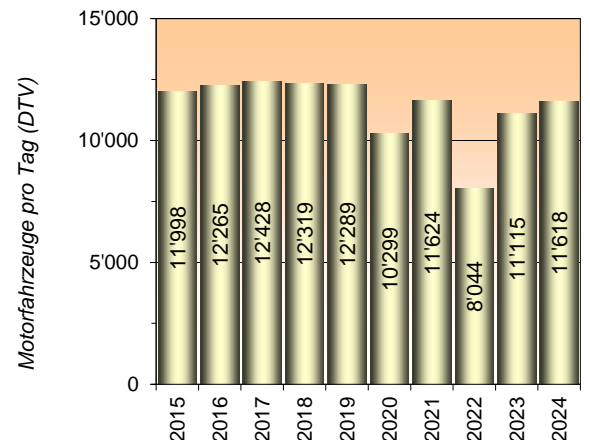

	Motorfahrzeuge	Lärmintensiv Schwerverkehr + Motorräder		Schwerverkehr	
		absolut	in %	absolut	in %
Durchschnittlicher täglicher Verkehr (DTV, 24h)	11618	685	5.9	439	3.8
Tagesverkehr Nt 6 bis 22 Uhr (basierend auf Werten des DTV) Durchschnittliche Verkehrsmenge am Tag in Fahrzeuge pro Stunde	671	40	5.9	25	3.8
Nachtverkehr Nn 22 bis 6 Uhr (basierend auf Werten des DTV) Durchschnittliche Verkehrsmenge in der Nacht in Fahrzeuge pro Stunde	110	5	4.5	4	3.2
Morgenspitze MSP 7 bis 8 Uhr (basierend auf Werten des DWV) Winterthur Hinwil	441 381	29 28	6.5 7.4	21 22	4.7 5.8
Abendspitze ASP 17 bis 18 Uhr (basierend auf Werten des DWV) Winterthur Hinwil	438 460	25 13	5.7 2.9	14 4	3.3 0.9
Nebenverkehrszeiten 9 bis 11 Uhr (basierend auf Werten des DWV) Winterthur Hinwil	336 346	31 28	9.2 8.1	25 24	7.4 7.0
Nebenverkehrszeiten 14 bis 16 Uhr (basierend auf Werten des DWV) Winterthur Hinwil	400 413	34 23	8.5 5.6	26 18	6.4 4.3

Jahresganglinie



Verkehrsentwicklung (Aggregierte Daten)



Fahrzeugarten		Total	Total	1	2	3	4	5	6	7	8	9	10	11	12	13	14	15	16	17	18	19	20	21	22	23	24
Motorräder 	R1	142	246	1	0	0	0	1	3	10	11	8	10	13	15	15	14	19	19	24	21	26	14	9	5	3	2
	R2	103																									
Personenwagen 	R1	5'141	10'394	82	41	27	21	54	173	506	555	540	563	597	627	624	684	709	741	829	808	669	480	358	295	252	159
	R2	5'253																									
Personenwagen mit Anhänger 	R1	78	123	0	0	0	0	0	1	3	6	7	9	10	10	8	7	10	9	9	8	14	7	3	1	1	0
	R2	44																									
Lieferwagen 	R1	190	368	2	1	1	2	3	11	22	31	29	27	28	28	23	25	29	29	25	18	14	8	5	3	3	2
	R2	178																									
Lieferwagen mit Anhänger 	R1	25	49	0	0	0	0	0	1	2	5	5	4	4	5	4	4	4	4	3	2	1	1	0	0	0	0
	R2	25																									
Lieferwagen mit Auflieger 	R1	4	7	0	0	0	0	0	0	0	1	1	1	1	1	0	1	1	1	0	0	0	0	0	0	0	0
	R2	4																									
Bus, Car 	R1	19	35	2	0	1	1	1	3	1	1	3	2	1	2	1	4	1	2	3	1	1	2	2	1	1	1
	R2	16																									
Lastwagen 	R1	102	193	1	1	0	1	1	5	10	18	18	17	19	18	12	16	17	14	9	5	7	4	1	0	0	0
	R2	91																									
Lastenzug 	R1	58	85	0	0	0	0	0	3	3	4	6	6	7	7	5	4	6	5	4	5	10	6	1	0	0	0
	R2	27																									
Sattelzug 	R1	68	119	0	1	0	0	1	3	7	7	10	10	12	11	8	9	10	8	6	4	6	4	1	0	0	1
	R2	51																									
QS		11'618	11'618																								

QS = Querschnitt, R1 = Fahrrichtung Winterthur, R2 = Fahrrichtung Hinwil (basierend auf Werten des DTV)

Strassenverkehrszählung Fehraltorf (ZH2291), Kempptalstrasse (Route Nr. 345) (2291)

Daten 2024

DWV, mittlerer Stundenwert über alle Tage des Jahres (Mo - Fr)

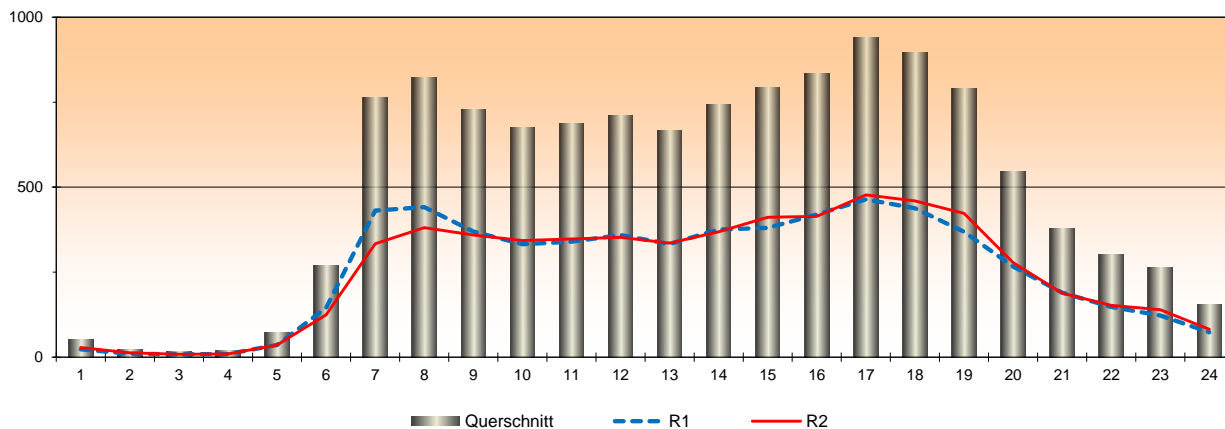

DTV, mittlerer Stundenwert über alle Tage des Jahres (Mo - So)

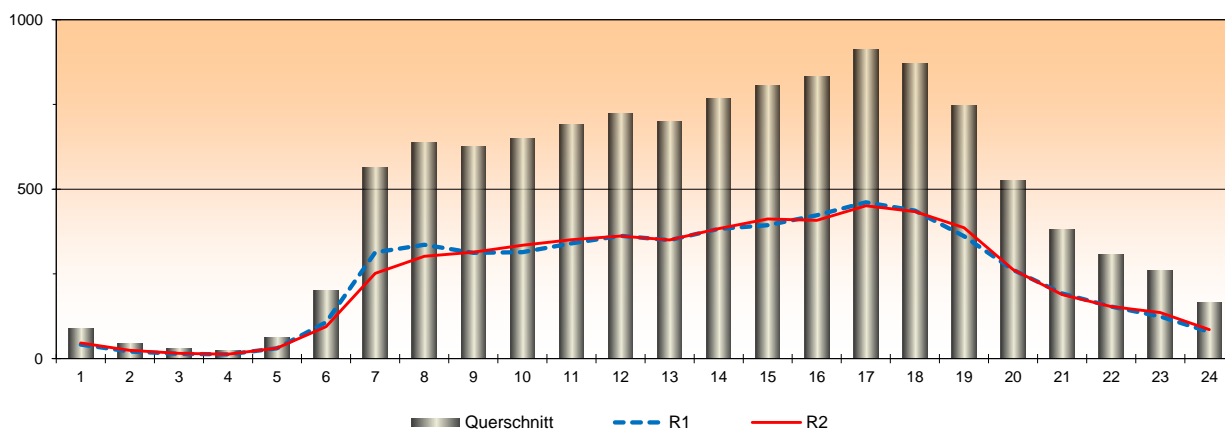

Durchschnittlicher Samstagsverkehr, mittlerer Stundenwert über alle Tage des Jahres

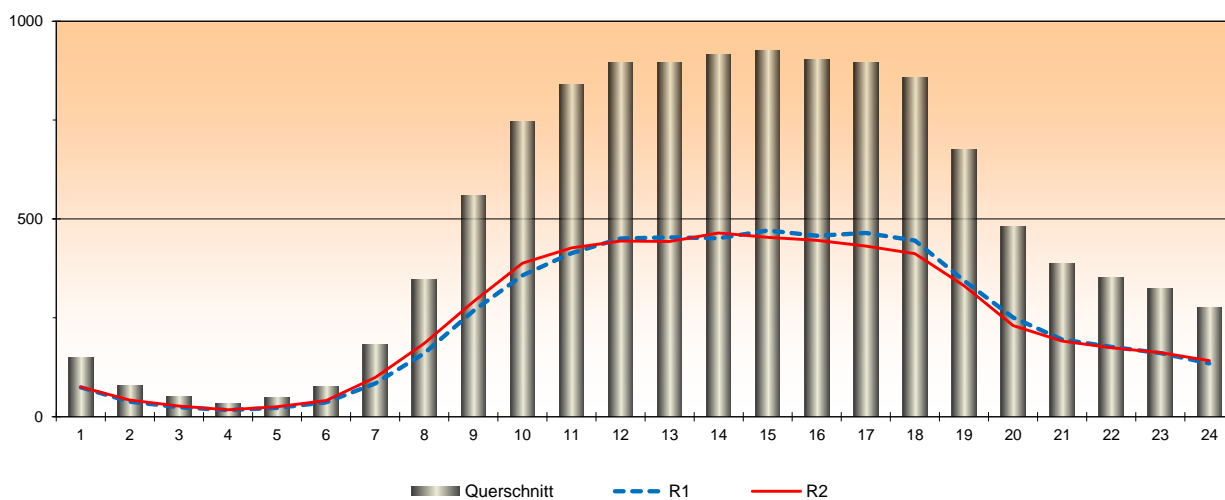

Strassenverkehrszählung Fehraltorf (ZH2291), Kempptalstrasse (Route Nr. 345) (2291)

Daten 2024

Durchschnittlicher Sonntagsverkehr, mittlerer Stundenwert über alle Tage des Jahres

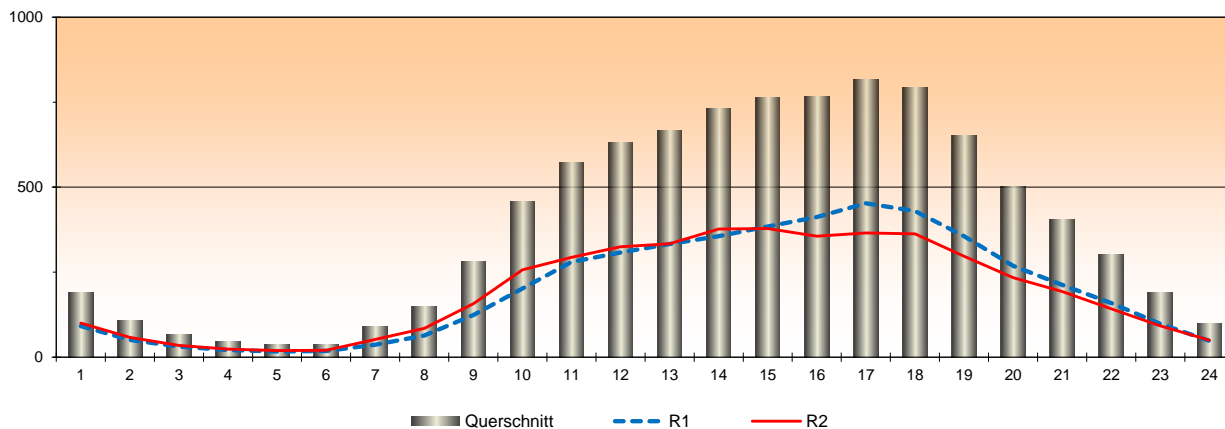

Mittlere Tagesganglinie Richtung 1

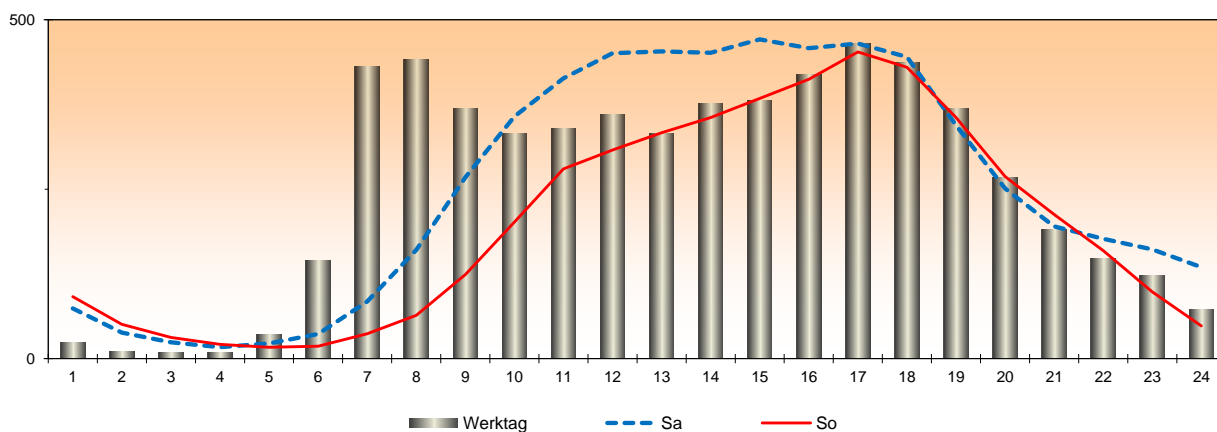

Mittlere Tagesganglinie Richtung 2

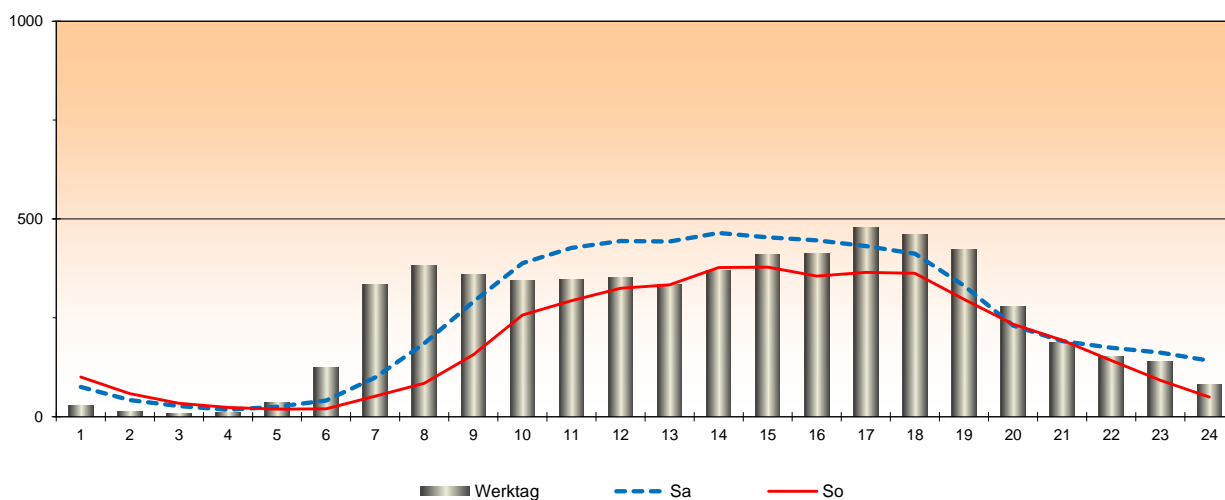

Strassenverkehrszählung Fehraltorf (ZH2291), Kempptalstrasse (Route Nr. 345) (2291) Daten 2024

Wochenganglinie, mittlerer DTV pro Wochentag

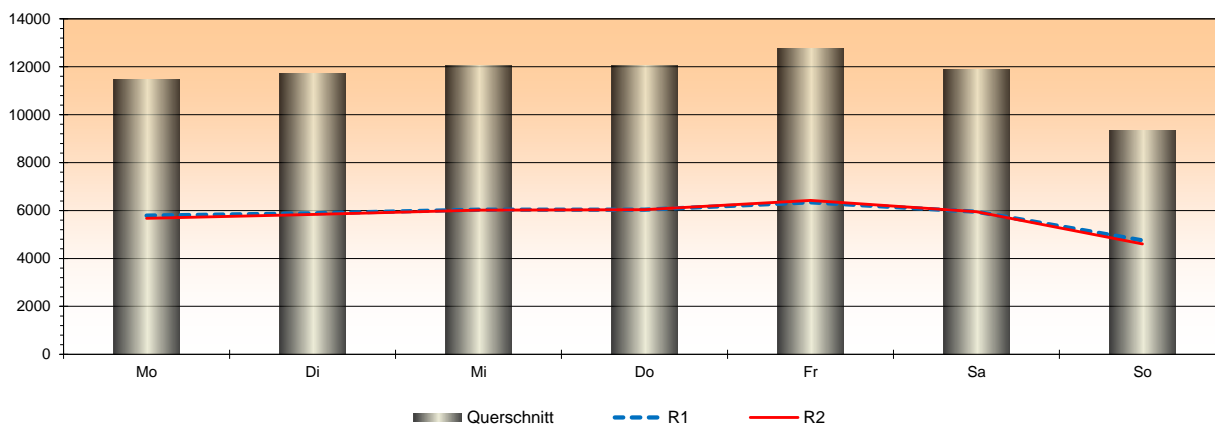

Jahresganglinie Richtung 1, mittlerer DTV und DWV pro Monat

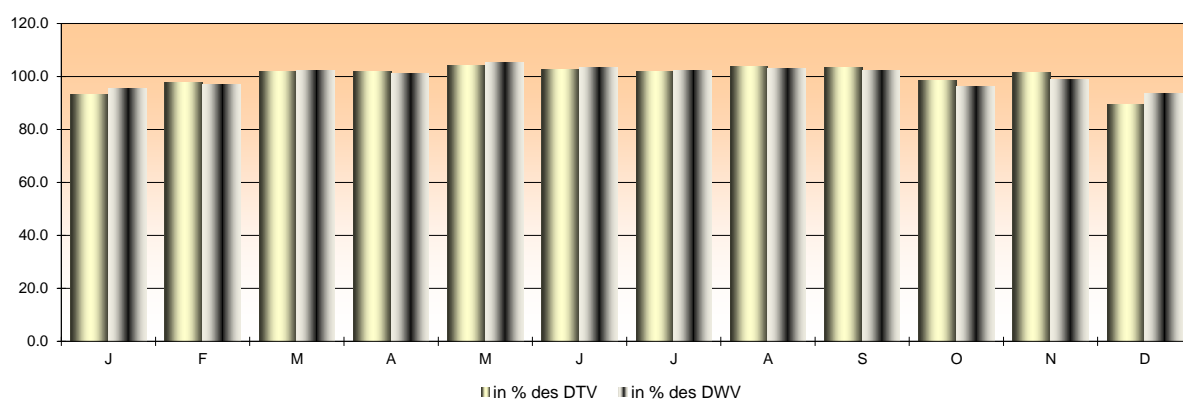

Jahresganglinie Richtung 2, mittlerer DTV und DWV pro Monat

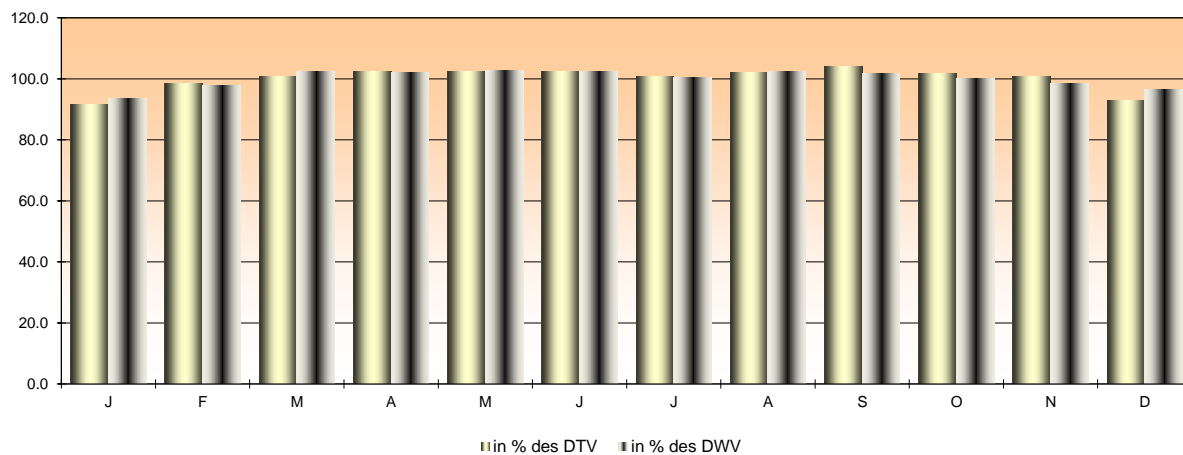

Strassenverkehrszählung Fehraltorf (ZH2291), Kempptalstrasse (Route Nr. 345) (2291)

Daten 2024

Jahresganglinie Gesamtquerschnitt, mittlerer DTV und DWV pro Monat

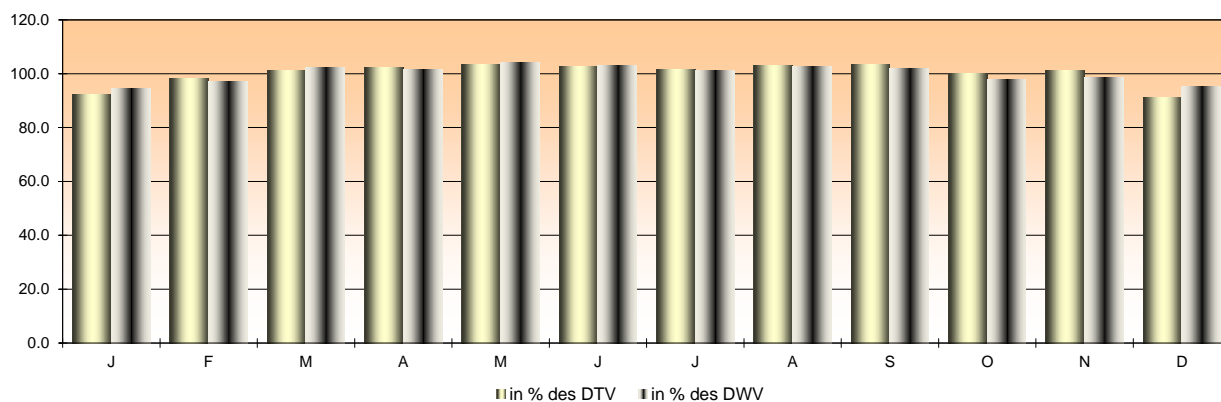

Ereignisse:



Fehraltorf (ZH2291), Kempttalstrasse (Route Nr. 345)

Daten	Feiertag
1.1.2024	Neujahr
2.1.2024	Berchtoldstag
14.2.2024	Aschermittwoch
28. - 29.3.2024	Karfreitag
31.3.2024	Ostersonntag
1. - 2.4.2024	Ostermontag
17.4.2024	Sechseläuten
1.5.2024	Tag der Arbeit
9. - 10.5.2024	Auffahrt
19.5.2024	Pfingstsonntag
20. - 21.5.2024	Pfingstmontag
30.5.2024	Fronleichnam
1.8.2024	Nationalfeiertag CH
15.8.2024	Maria Himmelfahrt
11.9.2024	Knabenschiessen
1.11.2024	Allerheiligen
24.11.2024	Black Friday
8.12.2024	Maria Empfängnis
24.12.2024	Heiligabend
25.12.2024	Weihnachten
26.12.2024	Stephanstag
31.12.2024	Silvester

Daten Behinderungen