

Strassenverkehrs­zählung Fehraltorf (ZH3093), Rumlikerstrasse (Route Nr. 820) (3093) Daten 2024

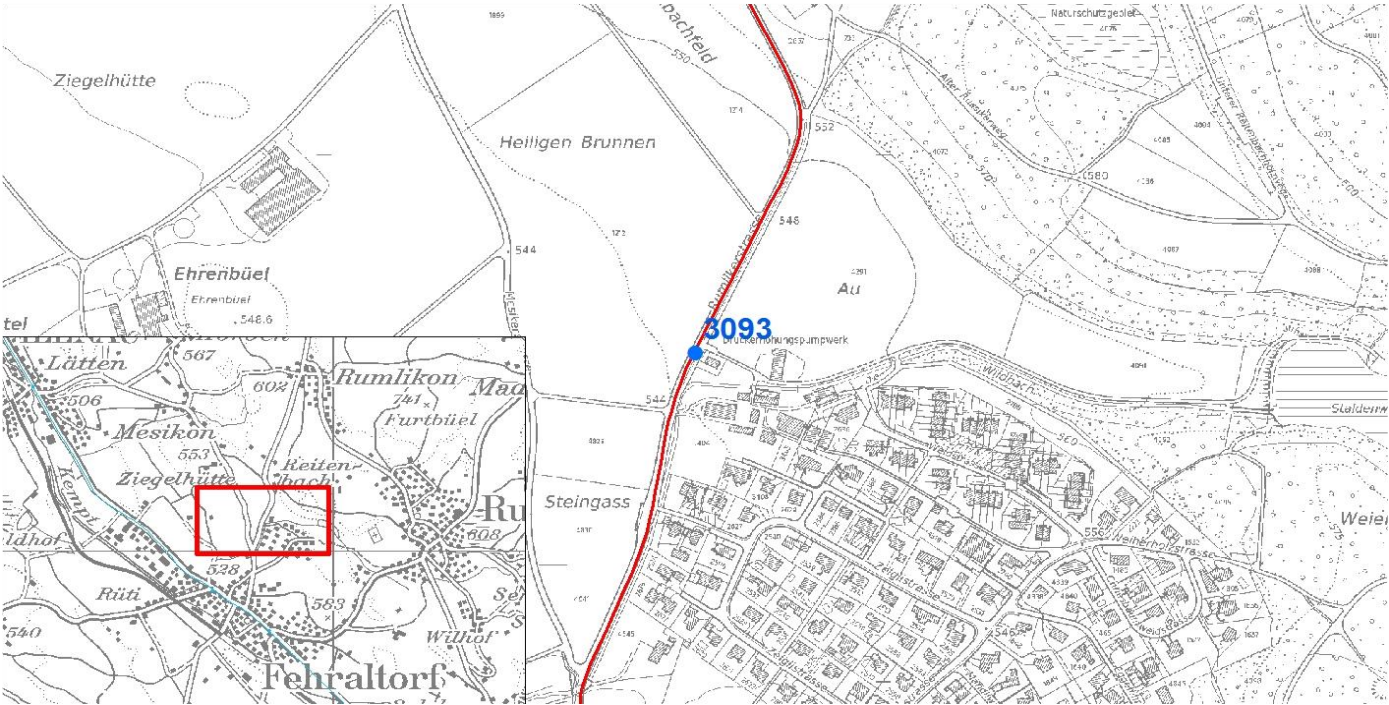

Motorfahrzeuge pro Stunde (mittlerer Stundenwert über alle Tage des Jahres)

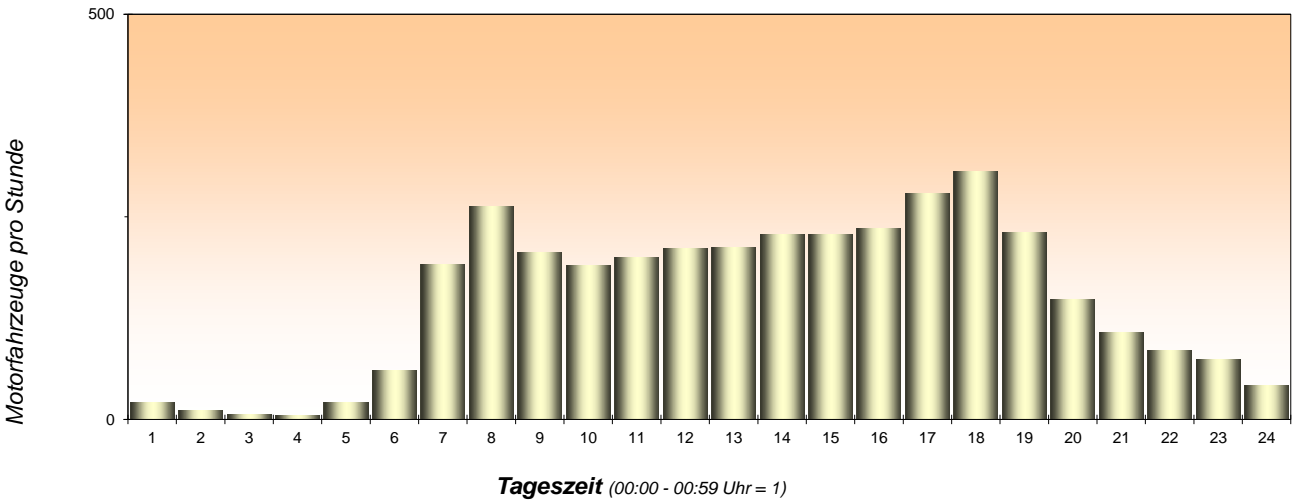

	1	2	3	4	5	6	7	8	9	10	11	12	13	14	15	16	17	18	19	20	21	22	23	24
Querschnitt	21	11	6	5	21	60	192	262	205	190	200	211	212	228	229	236	278	307	231	148	107	85	74	42
Fehraltorf	10	5	3	3	15	43	142	189	133	112	107	103	103	121	110	109	115	126	98	65	46	36	31	18
Weisslingen	12	6	3	3	6	17	50	73	72	78	93	108	109	107	119	126	164	180	133	83	61	49	43	24

Strassenverkehrszählung Fehraltorf (ZH3093), Rumliklerstrasse (Route Nr. 820)

Daten 2024

Die wichtigsten Verkehrsangaben





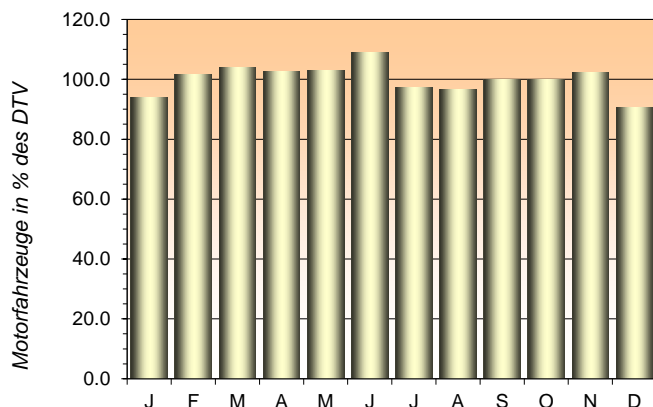



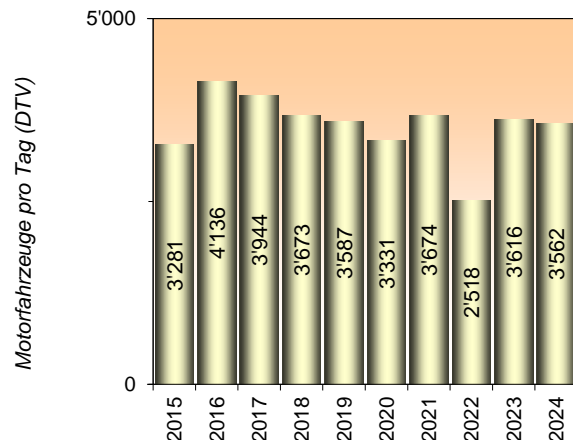

	Motorfahrzeuge	Lärmintensiv Schwerverkehr + Motorräder		Schwerverkehr	
		absolut	in %	absolut	in %
Durchschnittlicher täglicher Verkehr (DTV, 24h)	3562	193	5.4	103	2.9
Tagesverkehr Nt 6 bis 22 Uhr (basierend auf Werten des DTV) Durchschnittliche Verkehrsmenge am Tag in Fahrzeuge pro Stunde	208	11	5.4	6	2.8
Nachtverkehr Nn 22 bis 6 Uhr (basierend auf Werten des DTV) Durchschnittliche Verkehrsmenge in der Nacht in Fahrzeuge pro Stunde	30	1	4.4	1	2.8
Morgenspitze MSP 7 bis 8 Uhr (basierend auf Werten des DWV) Fehraltorf Weisslingen	257 94	10 7	4.0 7.5	5 5	1.8 5.5
Abendspitze ASP 17 bis 18 Uhr (basierend auf Werten des DWV) Fehraltorf Weisslingen	137 211	6 7	4.5 3.5	2 2	1.4 1.0
Nebenverkehrszeiten 9 bis 11 Uhr (basierend auf Werten des DWV) Fehraltorf Weisslingen	111 88	8 6	7.1 7.0	6 5	5.8 5.9
Nebenverkehrszeiten 14 bis 16 Uhr (basierend auf Werten des DWV) Fehraltorf Weisslingen	109 127	8 7	7.0 5.5	5 5	4.4 3.6

Jahresganglinie



Verkehrsentwicklung (Aggregierte Daten)



Fahrzeugarten		Total	Total	1	2	3	4	5	6	7	8	9	10	11	12	13	14	15	16	17	18	19	20	21	22	23	24
Motorräder 	R1	49	90	0	0	0	0	0	1	5	6	4	3	4	5	6	6	7	7	9	9	6	4	3	2	1	1
	R2	41																									
Personenwagen 	R1	1'635	3'159	20	10	6	4	19	50	165	231	178	165	173	183	186	199	199	207	247	282	214	137	99	79	70	41
	R2	1'524																									
Personenwagen mit Anhänger 	R1	6	12	0	0	0	0	0	0	0	1	1	1	1	1	1	1	1	1	1	1	1	0	0	0	0	0
	R2	6																									
Lieferwagen 	R1	92	180	1	1	0	0	1	4	13	16	13	11	12	13	12	12	12	12	15	11	8	4	3	3	2	1
	R2	88																									
Lieferwagen mit Anhänger 	R1	9	17	0	0	0	0	0	0	1	2	2	1	1	2	2	1	1	1	1	1	0	0	0	0	0	0
	R2	8																									
Lieferwagen mit Auflieger 	R1	2	4	0	0	0	0	0	0	0	0	0	0	0	0	0	0	0	0	0	0	0	0	0	0	0	0
	R2	2																									
Bus, Car 	R1	18	36	0	0	0	0	0	2	2	2	2	2	2	2	2	2	2	2	3	2	2	2	2	1	0	0
	R2	18																									
Lastwagen 	R1	21	41	0	0	0	0	0	2	3	3	4	4	4	4	2	4	3	3	2	1	0	0	0	0	0	0
	R2	20																									
Lastenzug 	R1	4	7	0	0	0	0	0	0	0	0	1	1	1	1	1	1	1	1	0	0	0	0	0	0	0	0
	R2	3																									
Sattelzug 	R1	7	15	0	0	0	0	0	0	1	1	2	2	2	1	1	2	1	1	1	0	0	0	0	0	0	0
	R2	8																									
		QS	3'562	3'562																							

QS = Querschnitt, R1 = Fahrrichtung Fehraltorf, R2 = Fahrrichtung Weisslingen (basierend auf Werten des DTV)

Strassenverkehrszählung Fehraltorf (ZH3093), Rumlikerstrasse (Route Nr. 820) (3093)

Daten 2024

DWV, mittlerer Stundenwert über alle Tage des Jahres (Mo - Fr)

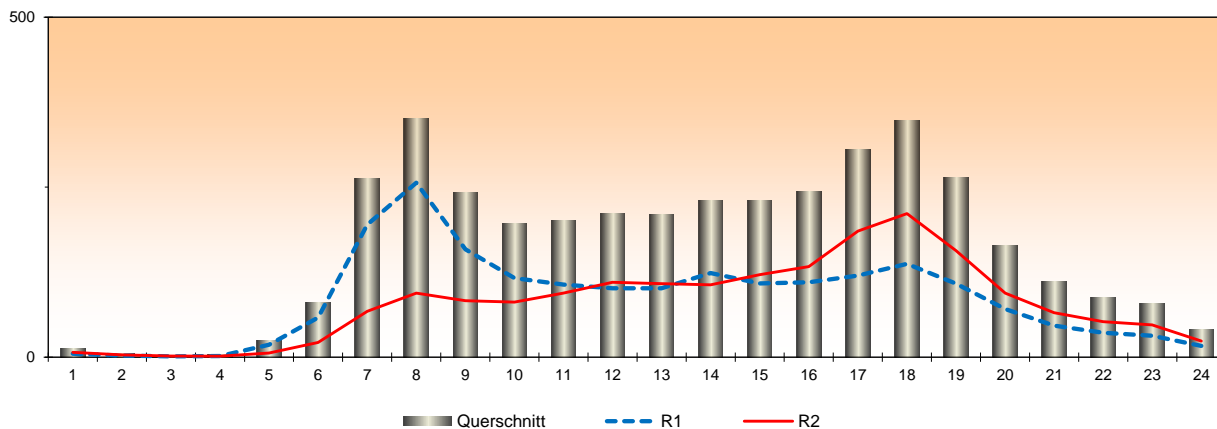

DTV, mittlerer Stundenwert über alle Tage des Jahres (Mo - So)

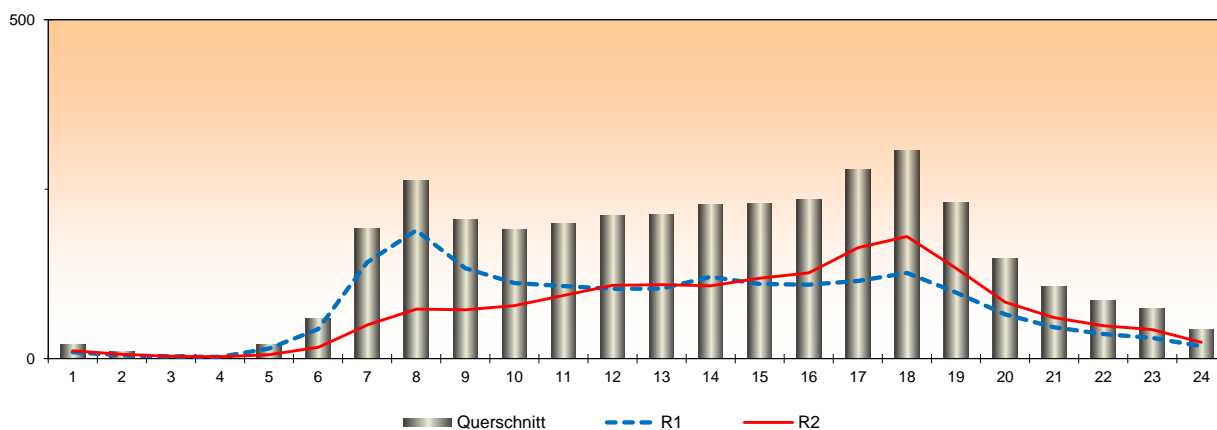

Durchschnittlicher Samstagsverkehr, mittlerer Stundenwert über alle Tage des Jahres

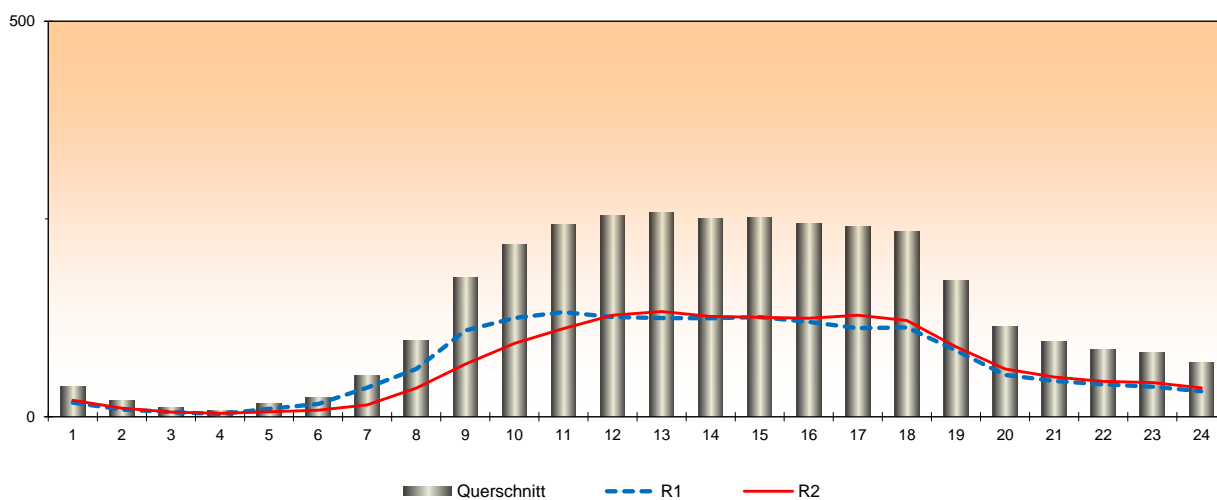

Strassenverkehrszählung Fehraltorf (ZH3093), Rumlikerstrasse (Route Nr. 820) (3093)

Daten 2024

Durchschnittlicher Sonntagsverkehr, mittlerer Stundenwert über alle Tage des Jahres

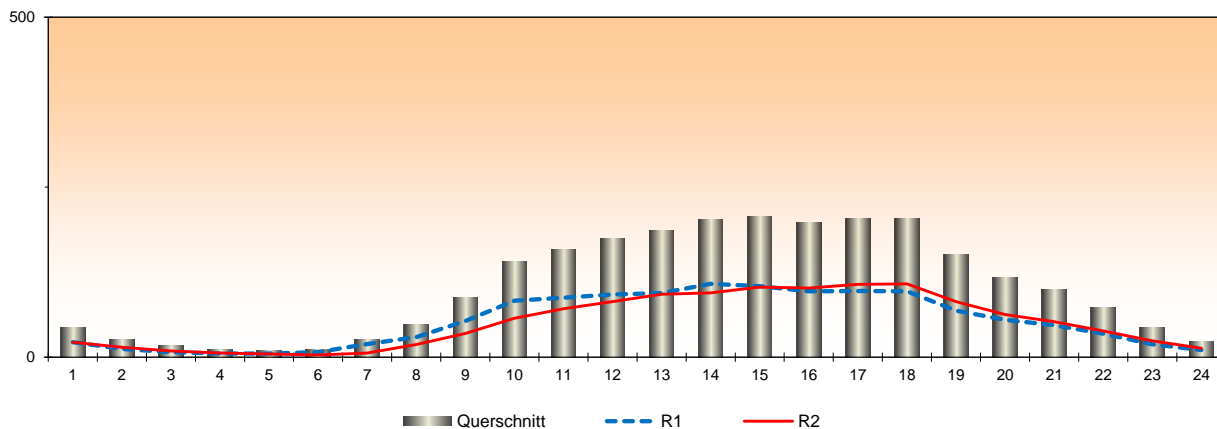

Mittlere Tagesganglinie Richtung 1

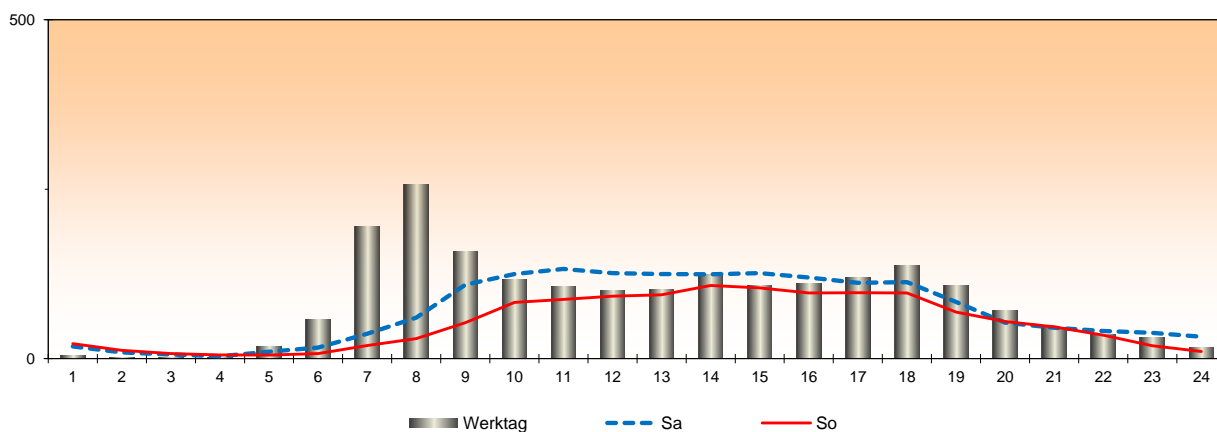

Mittlere Tagesganglinie Richtung 2

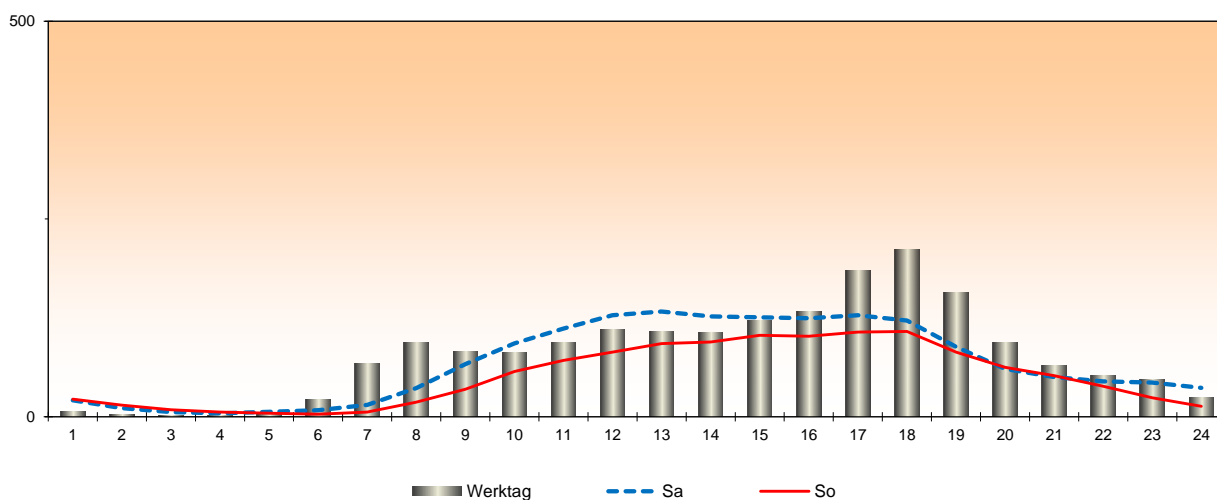

Strassenverkehrszählung Fehraltorf (ZH3093), Rumlikerstrasse (Route Nr. 820) (3093) Daten 2024

Wochenganglinie, mittlerer DTV pro Wochentag

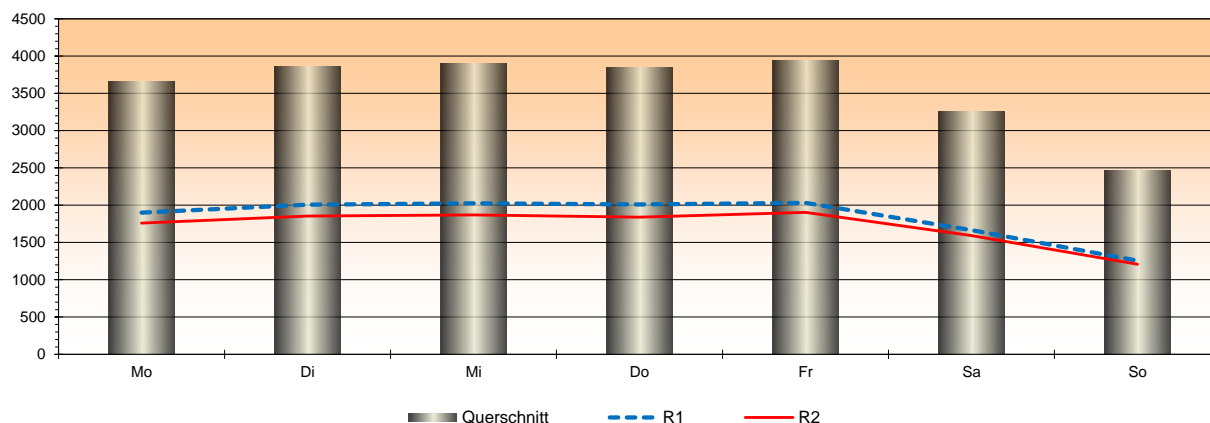

Jahresganglinie Richtung 1, mittlerer DTV und DWV pro Monat

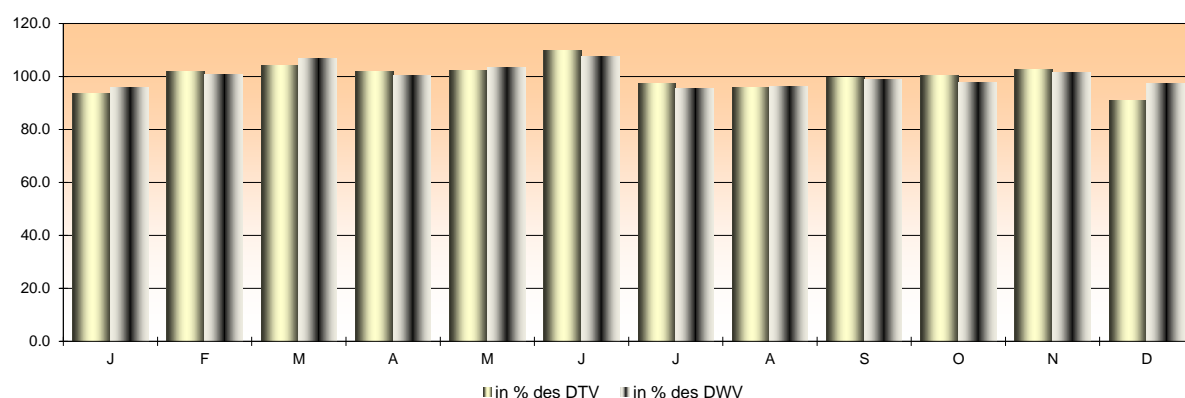

Jahresganglinie Richtung 2, mittlerer DTV und DWV pro Monat

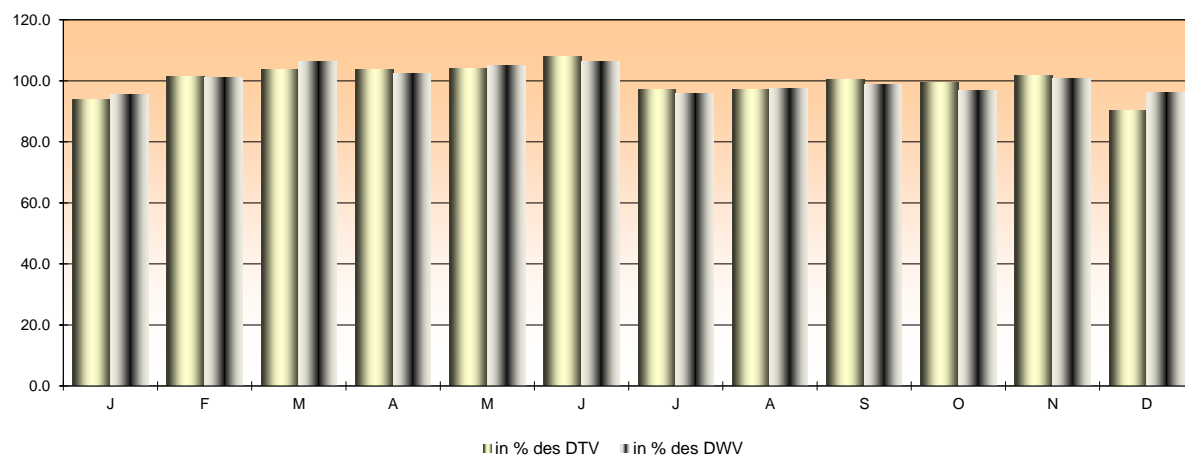

Strassenverkehrszählung Fehraltorf (ZH3093), Rumlikerstrasse (Route Nr. 820) (3093)

Daten 2024

Jahresganglinie Gesamtquerschnitt, mittlerer DTV und DWV pro Monat

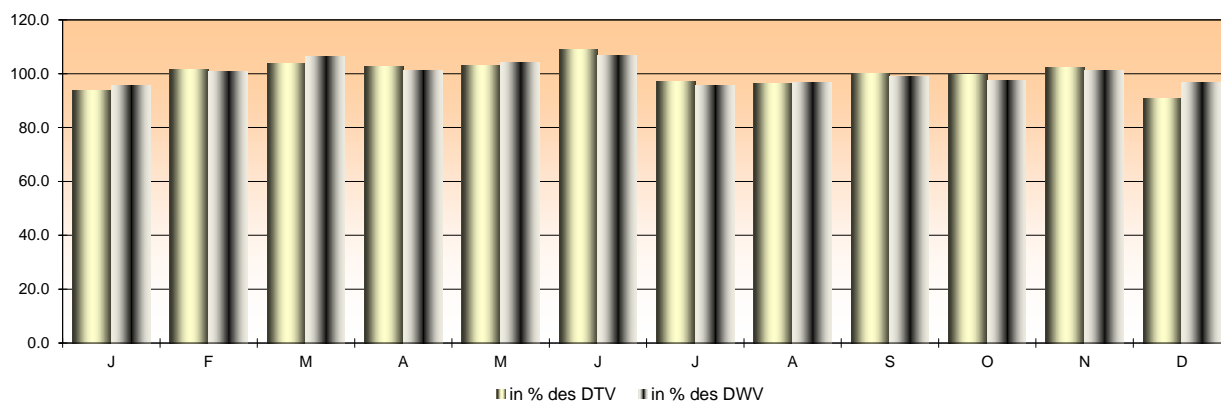

Ereignisse:



Fehraltorf (ZH3093), Rumlikerstrasse (Route Nr. 820)

Daten	Feiertag
1.1.2024	Neujahr
2.1.2024	Berchtoldstag
14.2.2024	Aschermittwoch
28. - 29.3.2024	Karfreitag
31.3.2024	Ostersonntag
1. - 2.4.2024	Ostermontag
17.4.2024	Sechseläuten
1.5.2024	Tag der Arbeit
9. - 10.5.2024	Auffahrt
19.5.2024	Pfingstsonntag
20. - 21.5.2024	Pfingstmontag
30.5.2024	Fronleichnam
1.8.2024	Nationalfeiertag CH
15.8.2024	Maria Himmelfahrt
11.9.2024	Knabenschiessen
1.11.2024	Allerheiligen
24.11.2024	Black Friday
8.12.2024	Maria Empfängnis
24.12.2024	Heiligabend
25.12.2024	Weihnachten
26.12.2024	Stephanstag
31.12.2024	Silvester

Daten Behinderungen