

19-036 Gemeinde

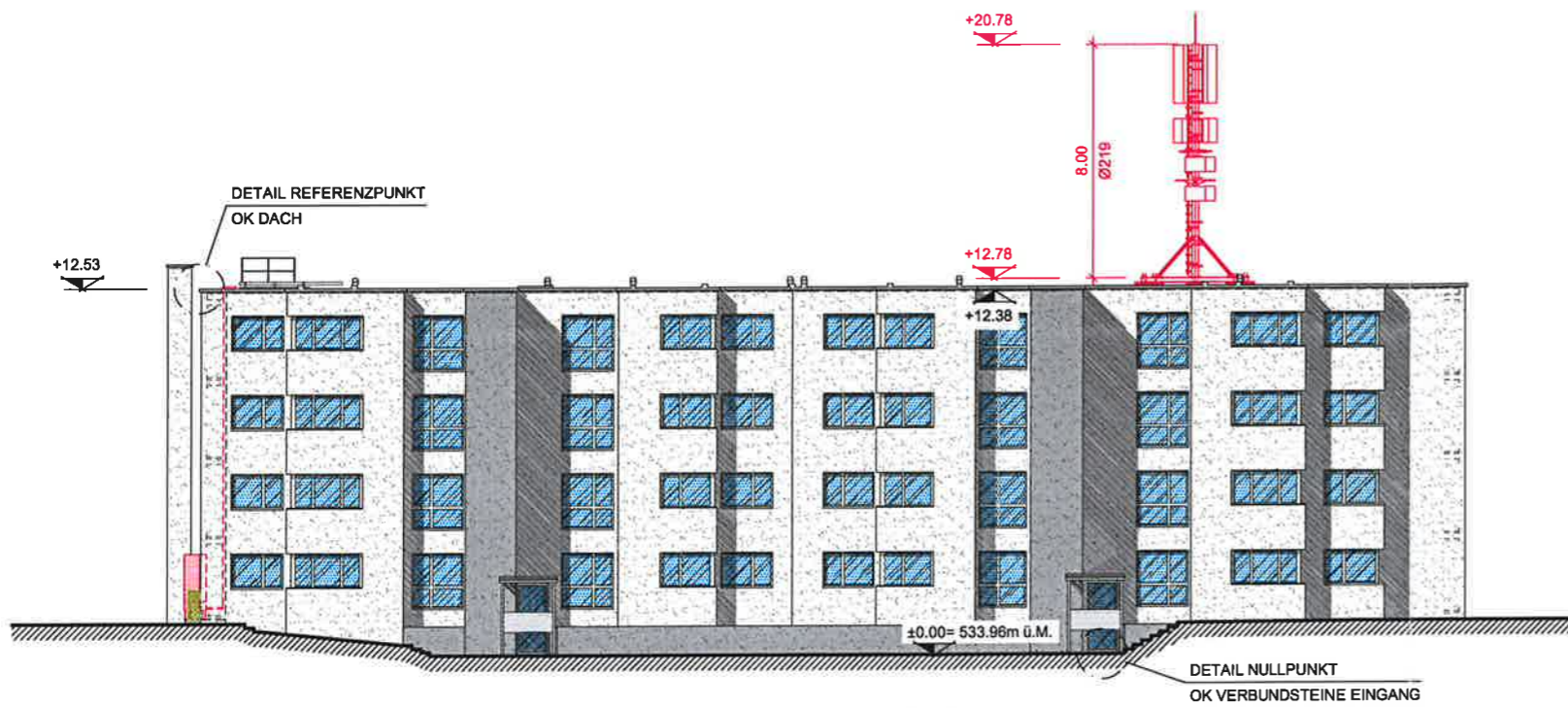

Nordwestansicht 1:250

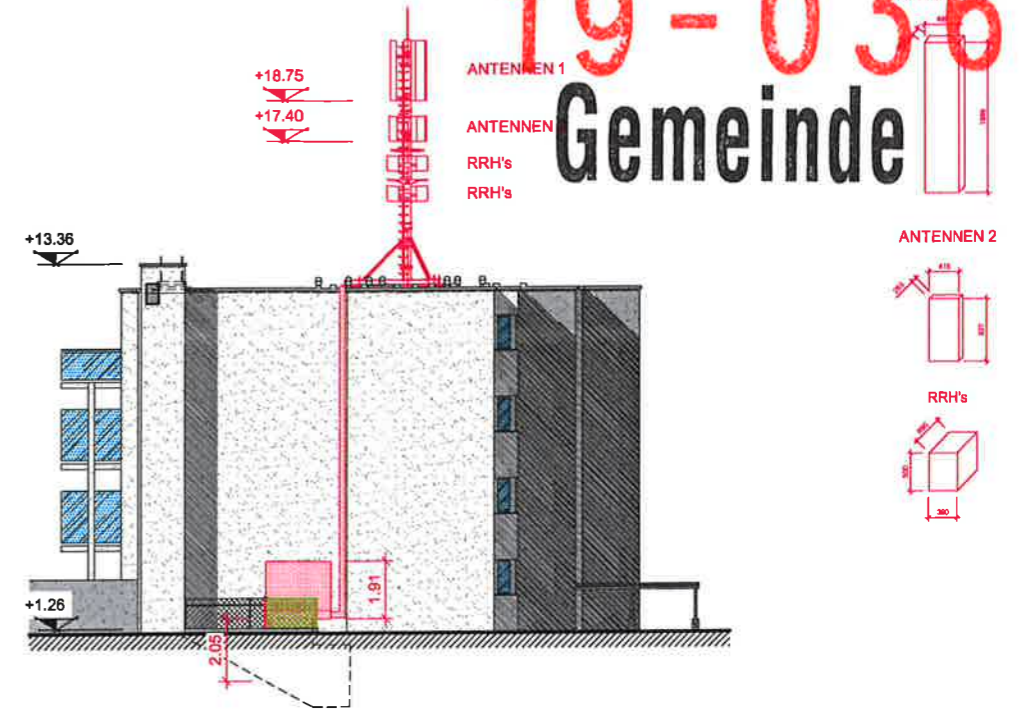

Nordostansicht 1:250

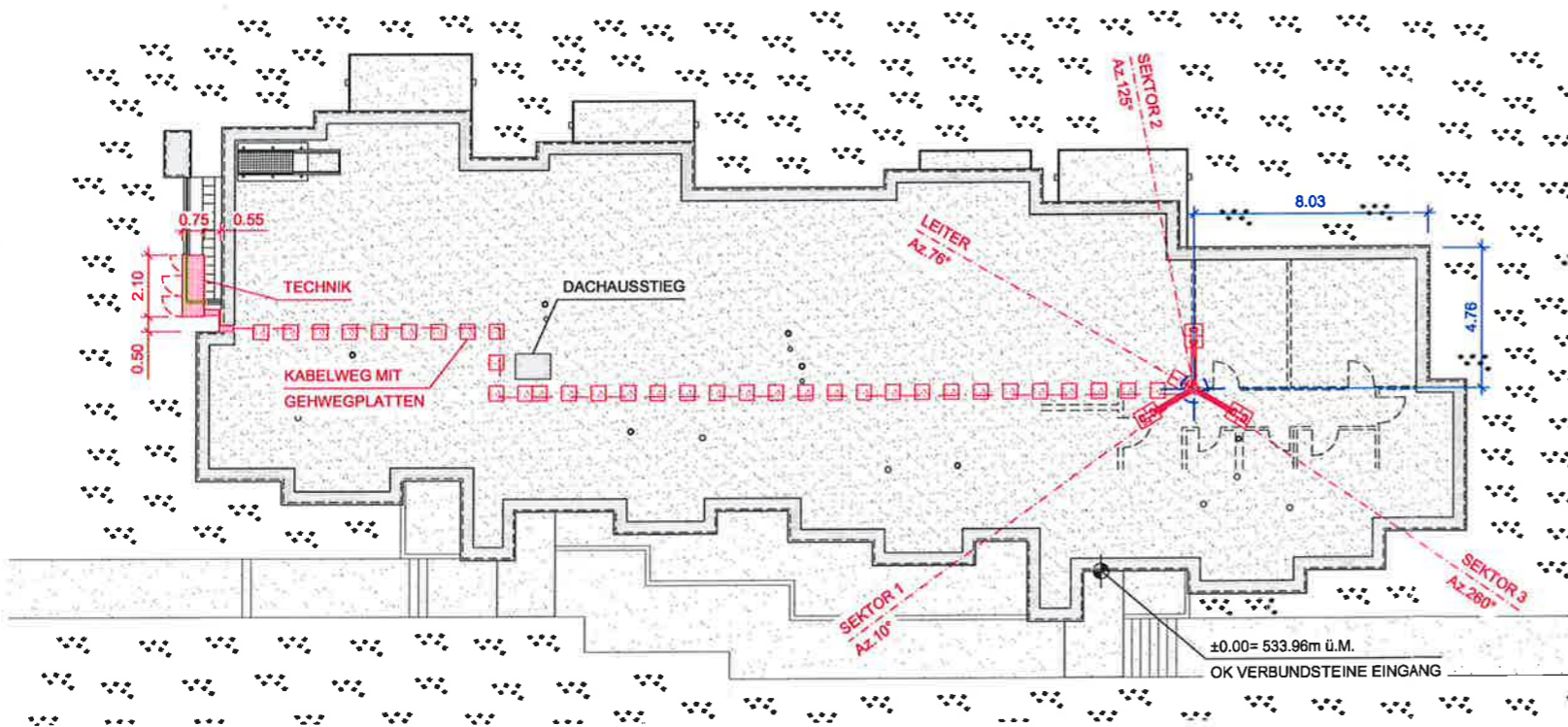

Situation 1:250

±0.00= 533.96m ü.M.
OK VERBUNDSTEINE EINGANG

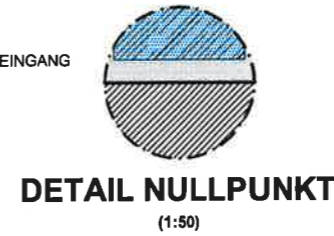

OK DACH
+12.53

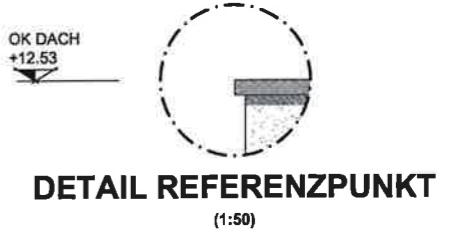

BAUHERRSCHAFT



SWISSCOM (SCHWEIZ) AG

GRUNDEIGENTÜMER

ova laas

PROJEKTVERFASSER

Hitz und Partner AG
STAHLBAU-ENGINEERING
Tiefenastrasse 2
3048 Werblaufen

STATIONSEIGENTÜMER



SWISSCOM (SCHWEIZ) AG

Ort, Datum *Wül 19.6.2019*

cablex

1:250

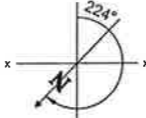
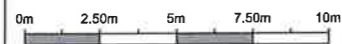

ENGINEERING				BAUHERRSCHAFT	
VISUM	DATUM	GEPÜFT	DATUM	GENEHMIGT	DATUM
M.M.	15.03.2019	Ch	15.03.2019	SCS	13.05.2019
INDEX	DATUM	VISUM	ANPASSUNG		
A	13.05.2019	M.M.	Effektive Antennen, neuer Az. SEKTOR 2		

GEMEINDE / KT:
Fehraltorf / ZH
Parzelle Nr. 1946

CODE: **FENE**

CODE MITBENUTZER:
21_FENE

PROJEKTNUMMER SWISSCOM:
181212000005

STANDORT:
**Neugrundstrasse 5
8320 Fehraltorf**

TITEL:
**Fehraltorf Neugrundstrasse
Baueingabeplan**

KOORDINATEN:
**699 373 / 249 335
2699 374 / 1249 335**

PLANGROSSE:
Format A3

— BESTEHEND
— NEU
— ABBRUCH



SWISSCOM (SCHWEIZ) AG