

ZWINGLI agrobau GmbH
 Kirchhaldenstrasse 42
 8722 Kaltbrunn
 Tel. 079 771 41 00
 ivo.zwingli@zwingli-agro.ch

Baueingabe
 Projektnummer: 20-153

Objekt:
Neubau Jauchegrube / Laufhof, Tuschacher 1, 8320 Fehraltorf

Bauherr:
Brandenberger Ernst, Tuschacher 1, 8320 Fehraltorf

Plannummer: 20-153_04

Massstab: 1:100
 Gezeichnet: cav
 Plangrösse: 1000x 594mm
 Höhenbezug: ±0.00 = m ü.M.
 Datum: 03.05.2021
 Revidiert: -

Grundriss

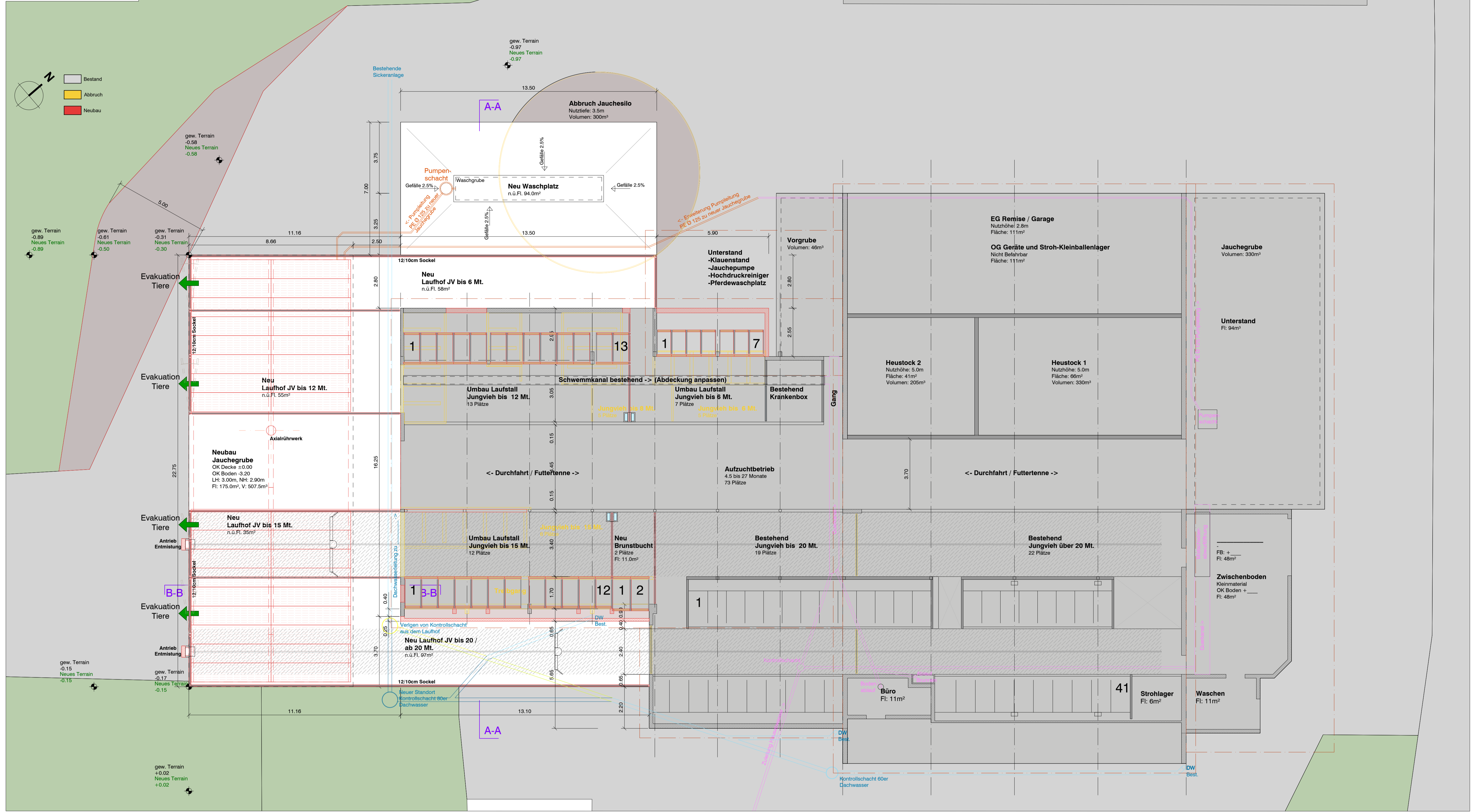

8320 Fehraltorf, den: _____

Bauherrschaft und Grundeigentümer: _____

Der Planverfasser: _____

- Meteorwasser (NEU)
- Meteorwasser (Bestehend)
- Abwasser (NEU)
- Abwasser (Bestehend)
- Abbruch Leitung

Tierzahlen												
Code	Stück	Art / Alter	Standort, Geb. Kart.Nr.	Haltung	Max. Plätze	Bemerkung / Abteil						
1123	12	Weibliche Tiere über 730 Tage alt	Jungviehstall Kart.Nr. 677	Liegeboxen	AZZ	12 Jungvieh über 20 Mt.						
1128	10	Weibliche Tiere über 365 bis 730 Tage alt	Jungviehstall Kart.Nr. 677	Liegeboxen	AZZ	10 Jungvieh über 20 Mt.						
1128	19	Weibliche Tiere über 365 bis 730 Tage alt	Jungviehstall Kart.Nr. 677	Liegeboxen	AZZ	19 Jungvieh bis 20 Mt.						
1128	12	Weibliche Tiere über 365 bis 730 Tage alt	Jungviehstall Kart.Nr. 677	Liegeboxen	AZZ	12 Jungvieh bis 15 Mt.						
1141	13	Weibliche Tiere über 160 bis 365 Tage alt	Jungviehstall Kart.Nr. 677	Liegeboxen	AZZ	13 Jungvieh bis 12 Mt.						
1141	7	Weibliche Tiere über 160 bis 365 Tage alt	Jungviehstall Kart.Nr. 677	Liegeboxen	AZZ	7 Jungvieh bis 6 Mt.						
1222	3	Equiden > 148cm, über 900 Tage	Pferdestall Kart.Nr. 941			3						
1262	1	Equiden < 148cm, über 900 Tage	Pferdestall Kart.Nr. 941			1						
Total	77					77						

Schnitt A-A

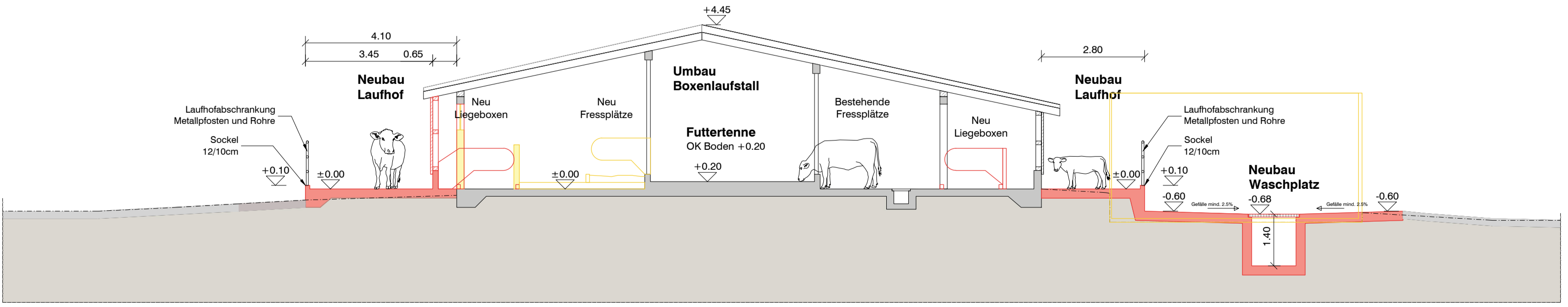

Schnitt B-B

